

Chalet independiente de 5 dormitorios en Llucmajor

Ref: 595

**Desde
2.700.000€**

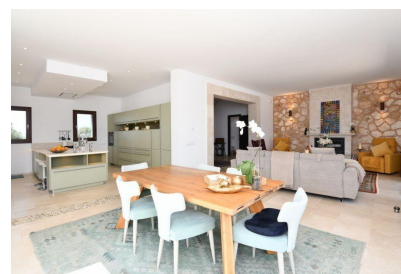

Tipo vivienda : Chalet independiente

Piscina : No

Localidad : Llucmajor

Dormitorios : 5

Baños : 4

Construido : 2023

✓ Aire acondicionado

✓ Trastero

✓ Armarios empotrados

Exclusiva, finca en una parcela de ensueño cerca de Llucmajor..FOTOS DE UN PROYECTO IDÉNTICO YA TERMINADO.La finca es definitivamente un objeto especial para los amantes de las más altas exigencias está a la espera de un.nuevo propietario que busca alta calidad y equipamiento de lujo..Uno se da cuenta con esta joya de casa de campo que fue construida con gran pasión y sangre de corazón para el.para su propio uso por la pareja propietaria con todo lujo de detalles..Sólo se utilizaron materiales de alta calidad y se prestó atención a la calidad..Esta casa de ensueño no deja nada que desear: encontrará paredes de piedra típicas mallorquinas,.arcos de piedra natural, una fachada exterior de piedra con aislamiento exterior, un sótano para la casa principal.y terrazas, un lavadero para los servicios de construcción de alta calidad,.ventanas de plástico de alta calidad con triple acristalamiento con aspecto de madera e igualmente de alta calidad.turquesa.persa (de bajo mantenimiento y resistentes a la humedad), preinstalación de aire acondicionado.preinstalado, sistema de alarma, conexiones a Internet, sistema de sonido y mucho más..Otras características son techos altos, puertas altas de teca, frentes de teca (blanca) para los armarios empotrados.los armarios empotrados, suelos de mármol antiguo de alta calidad en toda la casa, baño principal con XL.bañera, todos los baños, duchas revestidas de mármol, así como grifería Grohe,.chimenea en el salón, cocina de lujo totalmente equipada con isla de cocción bien pensada, ya que.integrados están el fregadero, la placa de cocción y un extractor de techo..Una agradable piscina de agua salada de 60 m2 con llenado y dosificación automáticos..En la casa, todos los revestimientos exteriores y columnas son de piedra natural mallorquina. Este.elaborado acabado se refleja también en el bonito diseño del jardín..La lista completa de equipamiento se puede explicar con mucho gusto con una cita de inspección personal..cita..Ser autosuficiente significa ser libre...Ubicación.LLUCMAJOR:..El municipio de Llucmajor es el más grande en términos de superficie de la isla mediterránea de Baleares. La.encuentra a unos 15 kilómetros al sureste del aeropuerto de Palma, a los pies del Puig de Randa..Randa. Llucmajor es un tranquilo pueblecito en el campo con callejuelas estrechas y un.mercado los miércoles, viernes y domingos. La renovada sala de la lonja.alberga varios departamentos de la administración municipal, incluida la oficina de turismo. La.plaza del mercado frente al ayuntamiento se terminó en 2010 y es una zona sin coches. .Descripción del equipamiento.- La mejor calidad en todos los oficios (aislamiento exterior, revestimiento de piedra natural, control de la.electrónica, cocina exclusiva, grifería Grohe y Geberit...)- piscina climatizada de 60m2 con llenado automático 12x4,5m.- riego automático del jardín.- bonito diseño de jardín con olivos viejos, palmeras y plantas autóctonas.- molino de viento.- generador de emergencia.-Fotovoltaica con acumuladores.-pozo propio.-Piscina cubierta.-Iluminación exterior jardín y camino de entrada.-Puerta de entrada eléctrica con cámara